Утверждаю
Руководитель
ГУ «Управление цифровых технологий
Актюбинской области»
Отарбаев А.Б. _____
от «_____» _____ 2024 года

Утверждаю
Управляющий директор
филиала АО «Транстелеком» в г.Астана
«Астанатранстелеком»
Булатов А.Б._____
от «_____» _____ 2024 года

Утверждаю
Руководитель
ГУ «Отдел образования Мартукского района»

Есалин А.С._____
от «_____» _____ 2024 года

Утверждаю
Директор
КГУ «Мартукская школа-гимназия №2»
Айтназаров М.Ш._____
от «_____» _____ 2024 года

Акт подключения и приёма-передачи оборудования в ответственное пользование к Договору № 39 от «09» августа 2024г.

г. Ақтөбе «___» _____2024г.

КГУ "Мартукская школа-гимназия №2", именуемое в дальнейшем «Сторона 1», Руководитель районного отдела образования Мартукского района «Сторона 2», ГУ «Управление цифровых технологий Актюбинской области», именуемое в дальнейшем «Сторона 3», АО «Транстелеком», именуемое в дальнейшем «Сторона 4», вместе именуемые «Стороны», принимая во внимание, что:
- между Стороной 3 и Стороной 4 заключен Договор о государственных закупках № 39 от 09.08.2024 года (далее – Договор о государственных закупках);
- в целях исполнения обязательств по Договору о государственных закупках составили настоящий акт о нижеследующем:

1. Сторона 4 осуществила подключение услуги по обеспечению безопасности объектов образования Актюбинской области (далее – Услуга) для Стороны 1 и Стороны 2 по адресу:

№ п/п	Адрес и наименование точки	Дата	Примечание
1	Мартукский район, с. Мартук, ул.Жамбыла, 125		

2. Сторона 4 передает Стороне 1 и Стороне 2, а Сторона 1 и Сторона 2 принимает в ответственное пользование следующее оборудование:

№ п/п	Наименование оборудования (тип, модель)	Кол-во	Серийный номер	Стоимость в тенге
1	Камера внутреннего исполнения (DH-IPC-HDBW2441RP-ZS-27135-KI)	1	AF06944PAG7D60F	36 606,74
2	Камера внутреннего исполнения (DH-IPC-HDBW2441RP-ZS-27135-KI)	1	AF06944PAG319E0	36 606,74
3	Камера внутреннего исполнения (DH-IPC-HDBW2441RP-ZS-27135-KI)	1	AF06944PAG7C8FF	36 606,74
4	Камера внутреннего исполнения (DH-IPC-HDBW2441RP-ZS-27135-KI)	1	AF06944PAG0DFC7	36 606,74
5	Камера внутреннего исполнения (DH-IPC-HDBW2441RP-ZS-27135-KI)	1	AF06944PAG2D857	36 606,74
6	Камера внутреннего исполнения (DH-IPC-HDBW2441RP-ZS-27135-KI)	1	AF06944PAG3142F	36 606,74
7	Камера внутреннего исполнения (DH-IPC-HDBW2441RP-ZS-27135-KI)	1	AF06944PAG0E4CA	36 606,74

8	Камера внутреннего исполнения (DH-IPC-HDBW2441RP-ZS-27135-KI)	1	AF06944PAGBA422	36 606,74
9	Камера внутреннего исполнения (DH-IPC-HDBW2441RP-ZS-27135-KI)	1	AF06944PAG25CE6	36 606,74
10	Камера внутреннего исполнения (DH-IPC-HDBW2441RP-ZS-27135-KI)	1	AF06944PAG97F8E	36 606,74
11	Камера внутреннего исполнения (DH-IPC-HDBW2441RP-ZS-27135-KI)	1	AF06944PAG95E5C	36 606,74
12	Камера внутреннего исполнения (DH-IPC-HDBW2441RP-ZS-27135-KI)	1	AF06944PAG09B7D	36 606,74
13	Камера внутреннего исполнения (DH-IPC-HDBW2441RP-ZS-27135-KI)	1	AF06944PAG2F8E8	36 606,74
14	Камера внутреннего исполнения (DH-IPC-HDBW2441RP-ZS-27135-KI)	1	AF06944PAG595DA	36 606,74
15	Камера внутреннего исполнения (DH-IPC-HDBW2441RP-ZS-27135-KI)	1	AF06944PAG5A87C	36 606,74
16	Камера внутреннего исполнения (DH-IPC-HDBW2441RP-ZS-27135-KI)	1	AF06944PAGC95F6	36 606,74
17	Камера внутреннего исполнения (DH-IPC-HDBW2441RP-ZS-27135-KI)	1	AF06944PAG5B9E4	36 606,74
18	Камера внутреннего исполнения (DH-IPC-HDBW2441RP-ZS-27135-KI)	1	AF06944PAGB49DB	36 606,74
19	Камера внутреннего исполнения (DH-IPC-HDBW2441RP-ZS-27135-KI)	1	AF06944PAG6055D	36 606,74
20	Камера наружного исполнения (DH-IPC-HFW2441TP-ZS-27135-KI)	1	AF068E7PAGCC42D	36 747,88
21	Камера наружного исполнения (DH-IPC-HFW2441TP-ZS-27135-KI)	1	AF068E7PAGA3A29	36 747,88
22	Камера наружного исполнения (DH-IPC-HFW2441TP-ZS-27135-KI)	1	AF068E7PAG1B8D7	36 747,88
23	Камера наружного исполнения (DH-IPC-HFW2441TP-ZS-27135-KI)	1	AF068E7PAGA0CBB	36 747,88
24	Камера наружного исполнения (DH-IPC-HFW2441TP-ZS-27135-KI)	1	AF068E7PAGEC4D7	36 747,88
25	Камера наружного исполнения (DH-IPC-HFW2441TP-ZS-27135-KI)	1	AF068E7PAG6CF2A	36 747,88
26	Камера наружного исполнения (DH-IPC-HFW2441TP-ZS-27135-KI)	1	AF068E7PAGA87F5	36 747,88
27	Камера наружного исполнения (DH-IPC-HFW2441TP-ZS-27135-KI)	1	AF068E7PAG289D4	36 747,88
28	Камера наружного исполнения (DH-IPC-HFW2441TP-ZS-27135-KI)	1	AF068E7PAGDC324	36 747,88
29	Камера наружного исполнения (DH-IPC-HFW2441TP-ZS-27135-KI)	1	AF068E7PAGFE014	36 747,88
30	Камера наружного исполнения (DH-IPC-HFW2441TP-ZS-27135-KI)	1	AF068E7PAGEA2F7	36 747,88
31	Камера наружного исполнения (DH-IPC-HFW2441TP-ZS-27135-KI)	1	AF068E7PAG143FB	36 747,88
32	Камера на аналитику (DH-IPC-HDBW5541EP-ZE-27135-DC12AC24V-S3)	1	AF0E828PAG61506	69 261,17
33	Регистратор 32 канала (DHI-NVR4432-EI)	1	AF0641APAZ00620	108 210,96
34	Жесткие диски EXOS 16ТБ	2	Жесткий диск	

35	Коммутатор 8 портов	5	DH-PFS3009-8ET- 96	81 845,9
36	Монитор 24"	1	Dahua DHI-LM24-L200	37 317,80
37	Тревожная кнопка	1	HO-01	501,00
38	Кабель HDMI	1	104868	2 900,01
39	Навесной шкаф 19" 22U	1	Dahua DH-PFC200D-6U4D	39 311,00
40	ИБП 1500 ВА	1	Dahua DH-PFM350-900	69 501,00
41	Маршрутизатор индустриальный, MikroTik	1	RB750Gr3, hEX, 5 портов 10/100/1000M, Passive PoE in, RouterOS (4)	26 000,00
42	Услуги по организации канала связи, монтажу и пуско-наладке оборудования, а также материалов (кабель канал, кабель UTP и т.д и т.п)	1	-	2 342 492,09

Итого, общая стоимость переданного оборудования составляет 4 213 527,55 тенге.

3. Оборудование передано в технически исправном состоянии.
4. Стороны подтверждают, что подключение Услуги выполнены в полном объеме и претензий друг другу не имеют.
5. Сторона 1 и Сторона 2 принимает на себя полную материальную ответственность пере Стороной 3 за сохранность переданного по настоящему акту оборудования. Возмещение ущерба случае утраты, повреждения или уничтожения оборудования производится Стороной 1 и Стороной исходя из стоимости оборудования, указанной в настоящем Акте, в сроки, предусмотренны гражданским законодательством РК.
6. Настоящий акт является бессрочным (в случае непрерывности услуги в последующих годах при условии заключения договора в последующие годы) и составлен в пяти экземплярах, имеющий одинаковую юридическую силу, один экземпляр для Стороны 1, один экземпляр для Стороны 2, два экземпляра для Стороны 3, один экземпляр для Стороны 4.

Представитель(и) Стороны 1:	Представитель(и) Стороны 2:	Представитель(и) Стороны 3:	Представитель(и) Стороны 4:
Жаманбаев Т.К. (Фамилия И.О.)	Тлеуленов А.Б. (Фамилия И.О.)	_____ (Фамилия И.О.)	_____ (Фамилия И.О.)
МШГ №2 Завхоз (должность)	РОО Инженер (должность)	_____ (должность)	_____ (должность)
87767688847 (контактные данные)	87712451947 (контактные данные)	_____ (контактные данные)	_____ (контактные данные)

Проект схемы по видеонаблюдению

Мартукский район
Мартукская школа-гимназия №2

1/2 этаж

Согласовано:

(Ф.И.О.) (подпись)

(Ф.И.О.) (подпись)

(Ф.И.О.) (подпись)

(Ф.И.О.) (подпись)

Камера наружная - 12

Камера внутренняя - 11

Камера с распознованием лиц - 1

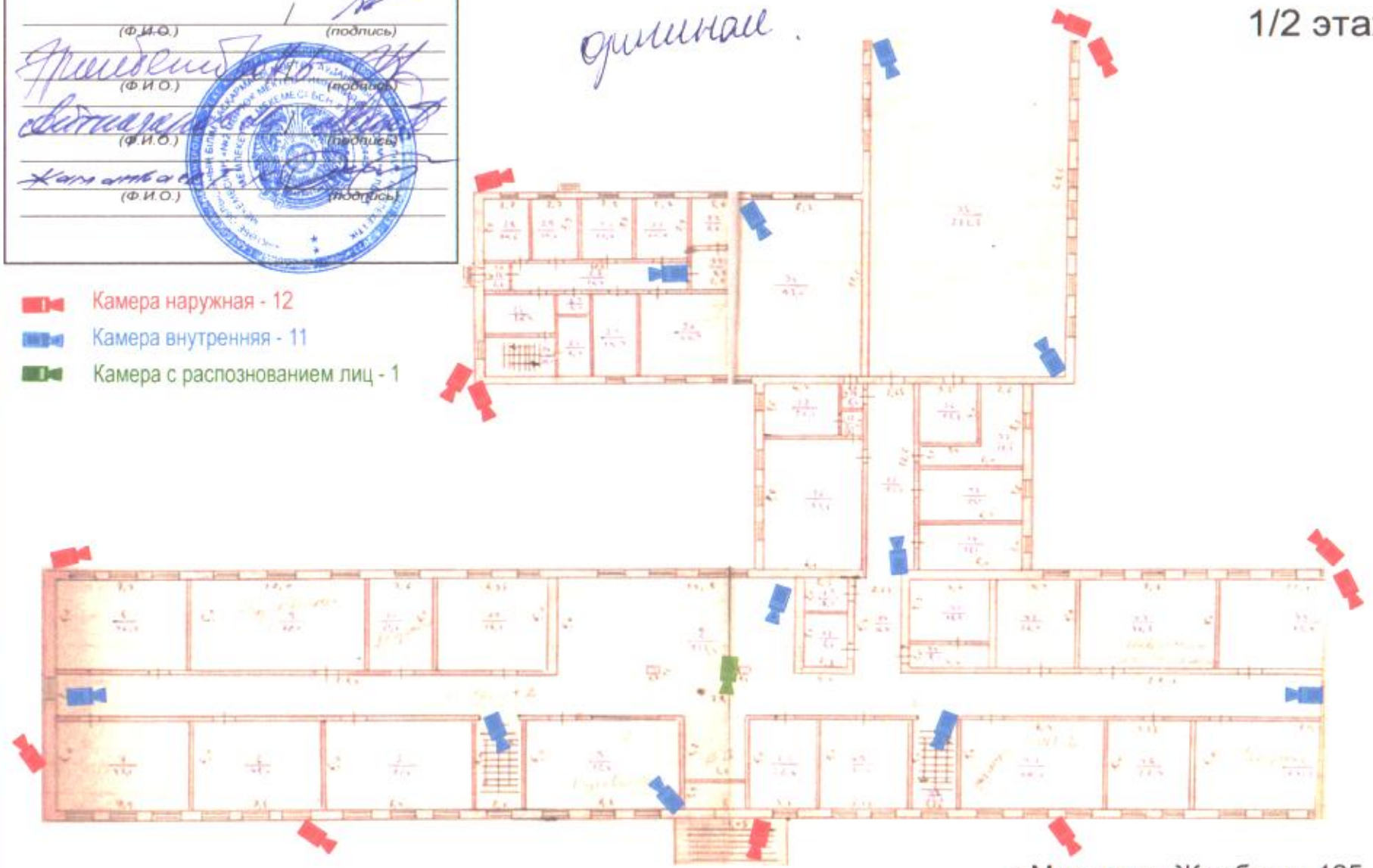

с.Мартук, ул.Жамбыла, 125

Проект схемы по видеонаблюдению

Мартукский район
Мартукская школа-гимназия №2

2/2 этаж

Согласовано:

(Ф.И.О.) (подпись)

(Ф.И.О.) (подпись)

(Ф.И.О.) (подпись)

(Ф.И.О.) (подпись)

Камера внутренняя - 8



с.Мартук, ул.Жамбыла, 125